

Logements : date d'emménagement

Iris : SUD OUEST

Commune d'appartenance : Eybens

Direction Régionale
165 rue Garibaldi
69401 LYON CEDEX 3
Tel : 04 78 63 28 15
Fax : 04 78 63 25 25
www.insee.fr

Population sans doubles comptes 1999 : 3 141
Superficie en (km²) : 1,2
Densité en 1999 (hab/km²) : 2 627,6

fiche profil

Date d'emménagement des ménages

	Ensemble	Logements occupés depuis		
		moins de 2 ans (01/98 à 03/99)	2 à 9 ans (03/90 à 01/98)	plus de 9 ans (avant 03/90)
Nombre de ménages	1 133	183	621	329
%	100,0	16,2	54,8	29,0
Nombre de personnes	3 141	454	1 809	878
%	100,0	14,5	57,6	28,0

Date d'emménagement Part des logements

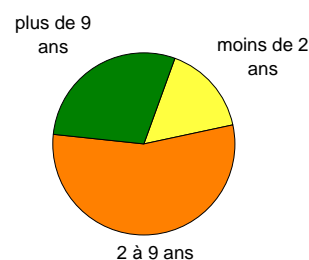

Date d'emménagement selon le nombre de pièces

Nombre de pièces des résidences principales	Ensemble des logements	Part (en %) des logements occupés depuis		
		moins de 2 ans (01/98 à 03/99)	2 à 9 ans (03/90 à 01/98)	plus de 9 ans (avant 03/90)
Ensemble	1 133	16,2	54,8	29,0
1 pièce	45	35,6	57,8	6,7
2 pièces	137	24,8	66,4	8,8
3 pièces	266	23,7	59,0	17,3
4 pièces ou plus	685	10,2	50,7	39,1

Date d'emménagement Selon le nombre de pièces

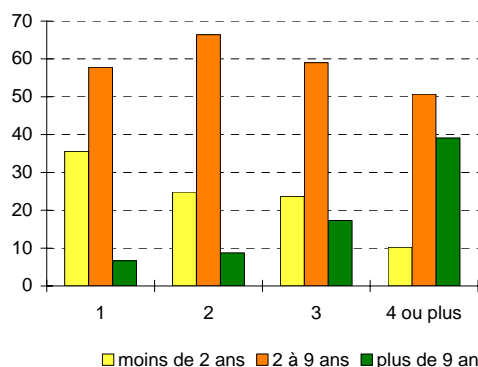

Date d'emménagement selon l'âge de la personne de référence

Age de la personne de référence du ménage	Ensemble	Part (en %) des ménages occupant leur logement depuis		
		moins de 2 ans (01/98 à 03/99)	2 à 9 ans (03/90 à 01/98)	plus de 9 ans (avant 03/90)
Ensemble	1 133	16,2	54,8	29,0
15 à 29 ans	110	53,6	43,6	2,7
30 à 39 ans	367	18,3	72,8	9,0
40 à 49 ans	305	12,5	58,0	29,5
50 à 59 ans	173	6,9	43,4	49,7
60 à 74 ans	132	4,5	31,1	64,4
75 ans ou plus	46	2,2	28,3	69,6

Nombre moyen de personnes du ménage Selon la date d'emménagement

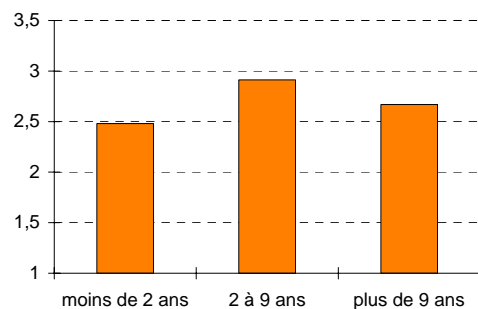

Source : INSEE, recensement de la population 1999 - exploitation principale